

# Weryfikacja podpisów elektronicznych

Instrukcja dla odbiorców dokumentów przesłanych w formie elektronicznej przez Bank Handlowy w Warszawie S.A.

[www.citihandlowy.pl](http://www.citihandlowy.pl)  
Bank Handlowy w Warszawie S.A.

The logo for Citi Handlowy, featuring the word 'citi' in a lowercase, sans-serif font with a red arc above the 'i', followed by 'handlowy' in a larger, lowercase, sans-serif font. A registered trademark symbol (®) is located to the upper right of the word 'handlowy'.

# Wprowadzenie

Niniejszy dokument prezentuje sposób, w jaki odbiorcy mogą zweryfikować autentyczność podpisu złożonego pod dokumentem w formacie PDF.

Dokumenty przesyłane przez Bank Handlowy w Warszawie S.A. (np. gwarancje bankowe) opatrzone są podpisem kwalifikowanym.

Aby zweryfikować podpis pod dokumentem w formie elektronicznej, jego odbiorca powinien sprawdzić:

- **Tożsamość** osoby, która podpisała dokument (**powinno być**: *Imię i nazwisko zgodnie z pełnomocnictwami Banku Handlowego w Warszawie S.A.*)
- **Ważność podpisu tj.:**
  - **Status** (**powinno być**: *Podpis jest prawidłowy i ważny*)
  - Informację, **w którym imieniu dokument został podpisany** (**powinno być**: *Bank Handlowy w Warszawie S.A.*)
  - **Nazwę wystawcy certyfikatu** kwalifikowanego (**powinno być**: *Krajowa Izba Rozliczeniowa*)

# Wprowadzenie

W celu weryfikacji podpisu złożonego pod dokumentem PDF należy otworzyć Panel Podpis w aplikacji Adobe Reader

PrzykładowyPodpisanyDokument.pdf - Adobe Acrobat

Plik Edycja Widok Okno Pomoc

Utwórz

Dostosuj

Narzędzia Wypełnienie Podpisz Komentarz

Podpisano. Wszystkie podpisy są poprawne.

Panel Podpis

Strona 1 z 4

**citi handlowy**

Załącznik nr 2  
Regulaminu Udzielania Gwarancji Bankowych  
i Otwierania Akredytyw

Referencje / Ref. number

**WNIOSEK O UDZIELENIE GWARANCJI BANKOWEJ / OTWARCIE  
AKREDYTYWY ZABEZPIELAJĄCEJ /<sup>1</sup> (Wniosek składany jest przez podmioty  
posiadające osobowość prawną)**

*APPLICATION FOR A BANK GUARANTEE /STAND-BY LETTER OF CREDIT<sup>1</sup> (The  
Application is filed by entities with corporate existence)*

**Niniejszy Wniosek składany jest w wykonaniu Umowy ramowej / Umowy dotyczącej  
udzielania gwarancji bankowych i otwierania akredytyw (this Application is filed in  
the performance of Framework agreement /Agreement for issuance bank guarantees and  
letters of credit) numer/(No): \_\_\_\_\_ z dnia (dated)**

\_\_\_\_\_

BANKU HANDLOWEGO W WARSZAWIE S.A. / OF BANK  
HANDLOWY W WARSZAWIE S.A.

# 1. Sprawdzenie tożsamości osób podpisanych pod dokumentem

The left sidebar shows the "Podpisy" (Signatures) panel with two entries: "Wersja 1: Podpisane przez K [redacted]" and "Wersja 2: Podpisane przez A [redacted]". A yellow callout box points to these entries with the text: "1. Dane osób, które podpisały dokument".

The main document area shows a form with fields for "Miejsce i data / Place and date", "Zleceniodawca / Applicant", "Informacji udziela: / For information contact:", and "Tel.: / Phone:". Below these is a section titled "WYPEŁNIA BANK / FOR BANK USE ONLY" with checkboxes for "POTWIERDZONY PODPIS / SIGNATURE VERIFIED" and "INNE / OTHER". A yellow callout box points to the "Podpis i pieczęć osoby upoważnionej przez Bank" field with the text: "2. Widok podpisu wskazanego w panelu z lewej (powyżej): faksymile oraz szczegóły podpisu elektronicznego".

At the bottom of the document, there are two electronic signatures. The first is from "Katarzyna [redacted] PEŁNOMOCCNIK SZW D 14569" with details: "Elektronicznie podpisany przez K [redacted] Data: 2017.05.19 09:45:54 +02'00'". The second is from "A [redacted] PEŁNOMOCCNIK SZW D 8c391" with details: "2017.05.19 09:47:57 +02'00'". A yellow callout box points to the first signature with the text: "3. Po kliknięciu w ramkę podpisu wyświetlone zostaną szczegóły".

## 2. Sprawdzenie ważności podpisów

Podpis jest WAŻNY, podpisany przez Ka [redacted].  
- Dokument nie został zmieniony z powodu zastosowania tego podpisu.  
- Tożsamość autora podpisu jest poprawna.

Below the text are two buttons: "Właściwości podpisu..." (Signature Properties...) and "Zamknij" (Close). A yellow callout box points to the "Właściwości podpisu..." button with the text: "1. Szczegóły podpisu: Informacja o tym, kto złożył podpis i czy podpis jest ważny".

The background shows a form with fields for "Miejsce i data / Place and date", "pieczęć firmowa, imię i nazwisko osób/osoby podpisującej i jej podpis(y)<sup>3</sup> / Stamp, name and surname of authorized person, signature(s)<sup>3</sup>", "Tel. / Phone:", and a section for "POLSKA BANK / FOR BANK USE ONLY" with a checkbox for "PODPIS / SIGNATURE VERIFIED" and "INNE / OTHER".

At the bottom, there is a section for "Podpis / Signature" with a "K" (Key) and "A" (Authenticity) indicator. A yellow callout box points to this section with the text: "2. Po kliknięciu 'Właściwości podpisu' wyświetlone zostaną dalsze informacje o podpisie".

The "K" indicator shows a blue signature and the text: "Elektronicznie podpisany przez Ka [redacted] Data: 2017.05.19 09:45:44 +02'00'". The "A" indicator shows a blue signature and the text: "2017.05.19 09:47:57 +02'00'".

Footnote 3: Podpisy osób upoważnionych zgodnie z KRS, o ile nie złożono odrębnego pełnomocnictwa / Signature(s) of authorized representatives - as per the National Court Register, unless a separate Power of Attorney has been provided

### 3. Sprawdzenie ważności podpisów – c.d.

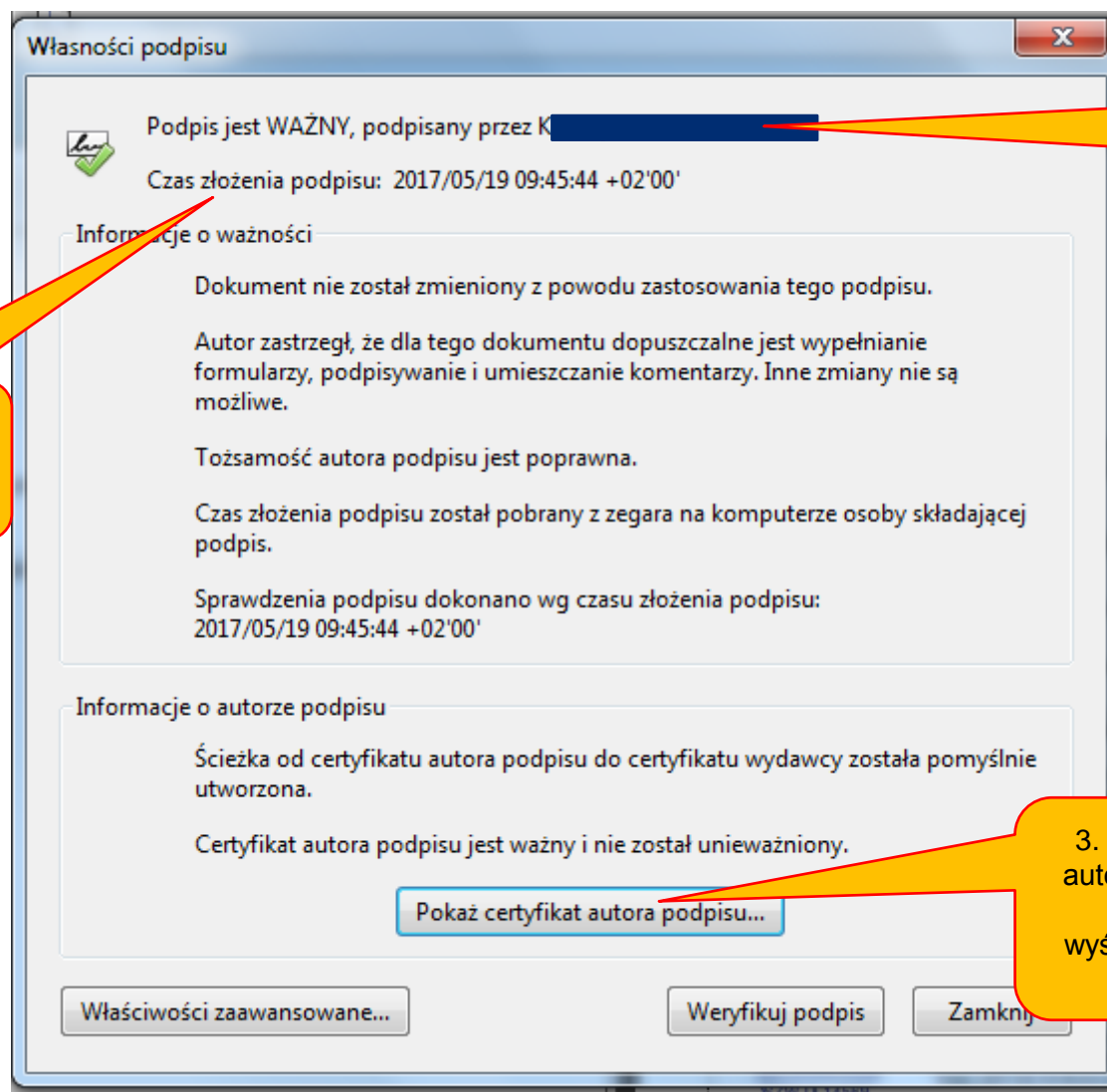

1. Szczegóły podpisu:  
Informacja o tym, kto  
złożył podpis i czy  
podpis jest ważny

2. Dokładny czas  
złożenia podpisu przez  
osobę wymienioną  
powyżej

3. Informacje o certyfikacie  
autora podpisu. Po kliknięciu  
'Pokaż certyfikat...'  
wyświetlone zostaną kolejne  
informacje

# 4. Sprawdzenie szczegółów certyfikatu autora podpisu

- Kata: [Redacted]
- Bank Handlowy w Warszawie S.A.
- Wydane przez: COPE SZAFIR - Kwalifikowany
- Krajowa Izba Rozliczeniowa S.A.
- Ważny od: 2017/03/29 05:00:00 +02'00'
- Ważny do: 2018/03/29 05:00:00 +02'00'
- Planowane: Niezaprzeczalność

Yellow callout boxes with red arrows point to specific elements:

- 3.** Imię i nazwisko osoby, która podpisała dokument (points to the redacted name).
- 4.** Powtórzone - Imię i nazwisko osoby, która podpisała dokument (points to the redacted name).
- 5.** Informacja, w czym imieniu dokument został podpisany (Bank Handlowy w Warszawie S.A.) (points to "Bank Handlowy w Warszawie S.A.>").
- 6.** Informacja o wystawcy certyfikatu kwalifikowanego (Krajowa Izba Rozliczeniowa) (points to "Krajowa Izba Rozliczeniowa S.A.>").

Other interface elements include a "Pokaż certyfikat autora podpisu..." button, a "Weryfikuj podpis" button, and a status bar at the bottom stating "Wybrana ścieżka certyfikatu jest prawidłowa." and "Czynności związanych ze sprawdzaniem ścieżek i unieważnieniami dokonano wg czasu złożenia podpisu: 2017/05/19 09:45:44 +02'00' Model zatwierdzenia: Shell".

# Ważne informacje

W razie jakichkolwiek wątpliwości co do autentyczności podpisu pod dokumentem prosimy o kontakt z Bankiem

InfoTrade

tel. 0 801 258 369

infotrade@citi.com

Pomoc Techniczna CitiDirect

tel. 0 801 343 978, +48 (22) 690 15 21

poniedziałek-piątek 8.00 – 17.00

helpdesk.ebs@citi.com

## eGwarancja

Nowy sposób doręczania beneficjentowi gwarancji bankowej

Więcej >>

citi handlowy®

The logo for Citi Handlowy features the word "citi" in a lowercase, sans-serif font with a red arc above the letter 'i'. To its right, the word "handlowy" is written in a larger, lowercase, sans-serif font, followed by a registered trademark symbol (®).

citi handlowy®

Znaki Citi oraz Citi Handlowy stanowią zarejestrowane znaki towarowe Citigroup Inc., używane na podstawie licencji. Spółce Citigroup Inc. oraz jej spółkom zależnym przysługują również prawa do niektórych innych znaków towarowych tu użytych. Bank Handlowy w Warszawie S.A. z siedzibą w Warszawie, ul. Senatorska 16, 00-923 Warszawa, zarejestrowany w rejestrze przedsiębiorców Krajowego Rejestru Sądowego przez Sąd Rejonowy dla m.st. Warszawy w Warszawie, XII Wydział Gospodarczy Krajowego Rejestru Sądowego, pod nr. KRS 000 000 1538; NIP 526-030-02-91; wysokość kapitału zakładowego wynosi 522 638 400 złotych, kapitał został w pełni opłacony.